REGIONE PUGLIA

Provincia di Taranto

COMUNE DI CASTELLANETA

Tavola per : **Valutazione di Impatto Ambientale ai sensi della L.R. n. 11 del 2001 e s.s.mm.ii. e del D.Lgs. 152/06 e ss.mm.ii.**

Oggetto : **PROGETTO DEFINITIVO** (ART. 93 del D.lgs. 163/2006)

IMPIANTO FOTOVOLTAICO AD ORIENTAMENTO FISSO PER LA PRODUZIONE DI ENERGIA ELETTRICA DA IMMETERE IN RETE
Potenza complessiva 18.960,48 Kw

Ubicazione : **localita' CASTELLANETA (TA)**
Foglio 101 - parte della particella 134 (Campo 1); tutta la particella 113, parte della particella 134 e parte della particella 111 (Campo 2)

Società : **FO.VI**

Progettista : STEFANO DI FABIO

ORDINE DEGLI INGEGNERI DELLA PROVINCIA DI TARANTO
STEFANO DI FABIO
Ingegnere
Sez. A - N. 1052

RLIEVO FOTOGRAFICO

Numero elaborato: 2

Codice elaborato:	Data:
FTVCAU10023RF028	28-04-2010
Scala: /	

Area di progetto — Area di connessione

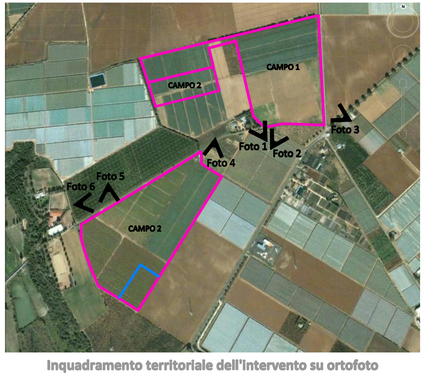

Inquadramento territoriale dell'intervento su ortofoto

Foto 1

Foto 2

Foto 3

Foto 4

Foto 5

Foto 6